

Relatório Síntese

PESQUISA DE OPINIÃO PÚBLICA NACIONAL

RODADA 97

CNT • SENSUS

25 a 29 de Maio de 2009

Índice

DADOS TÉCNICOS	01
1. Índice do Cidadão	02
2. Avaliação do Governo	06
3. Temas Conjunturais	09
Anexo 1 – Avaliação do Governo	20
Anexo 2 – Desempenho do Presidente	23

Dados Técnicos

Pesquisa	Pesquisa de Opinião Pública Nacional
Rodada	Rodada 97
Regiões	5 Regiões
Estados	24 Estados
Municípios	136 Municípios
Entrevistas	2.000 Entrevistas
Amostra por Cotas	REGIÃO, MUNICÍPIO, URBANO/RURAL, SEXO, IDADE, ESCOLARIDADE, RENDA
Rechecagem	20% da Amostra
Margem de Erro	Confiança = 95%, Margem de Erro = $\pm 3\%$
Campo	25 a 29 de Maio de 2009

Pesquisa	CNT
Execução	SENSUS

Variabilidade do Erro (2.000 Entrevistas - País)	Percentual Aferido (%)
3	30 a 70
2	10 a 30 - 70 a 90
1	Até 10 - Acima de 90

Metodologia

2.000 Entrevistas, estratificadas para 5 Regiões e 24 Estados, com o sorteio aleatório de 136 Municípios pelo método da Probabilidade Proporcional ao Tamanho - PPT. Probabilística sistemática até o Setor Censitário para Urbano e Rural, com cotas para Sexo, Idade, Escolaridade e Renda no Setor Censitário.

1. ÍNDICE DO CIDADÃO

*O Índice Avaliação situa-se em 45,84.
e o Índice Expectativa situa-se em 69,93.*

- IC

São os seguintes valores do IC:

ÍNDICE DO CIDADÃO	ABR 07	JUN 07	OUT 07	FEV 08	ABR 08	SET 08	DEZ 08	JAN 09	MAR 09	MAI 09
Índice Avaliação	42,48	44,03	44,72	50,90	52,32	54,30	49,29	47,31	41,18	45,84
Índice Expectativa	66,58	62,69	64,46	71,25	70,23	73,82	66,16	68,95	65,90	69,93

O IC é calculado a partir da ponderação de variáveis sócio-econômicas, através da aplicação da Escala de Likert com a pontuação de 1 a 3, e transformação linear para a base de 0 a 100.

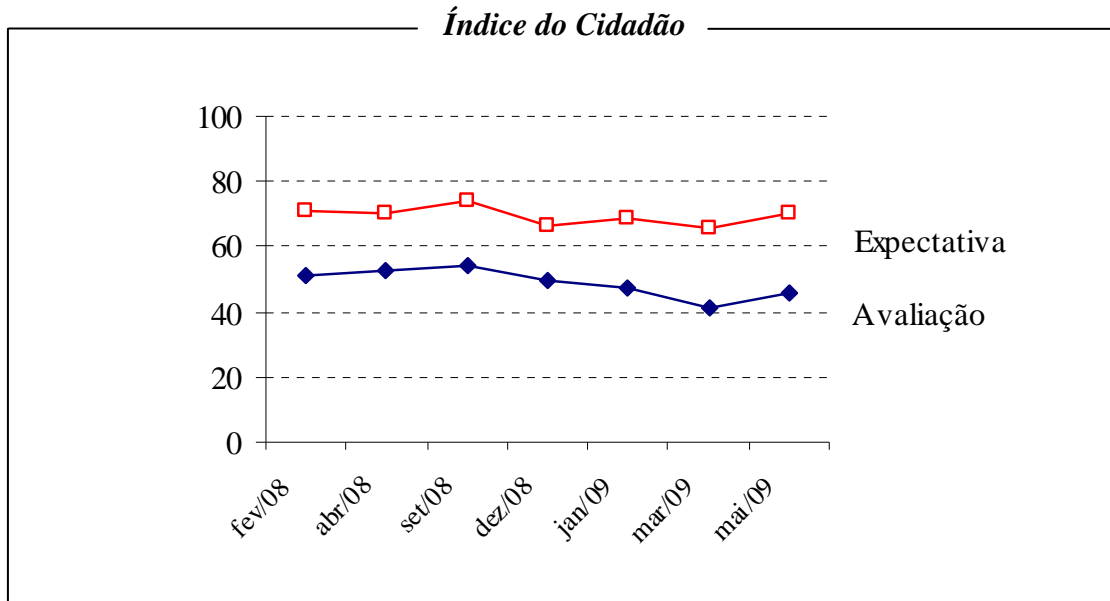

Índice Avaliação: Ponderação das Variáveis Emprego, Renda, Saúde, Educação e Segurança Pública para os Últimos 6 Meses.

Índice Expectativa: Ponderação das Variáveis Emprego, Renda, Saúde, Educação e Segurança Pública para os Próximos 6 Meses.

- **VARIÁVEIS DO IC**

São as seguintes as variáveis para o cálculo do IC:

Avaliação

EMPREGO <i>Últimos 6 meses</i>	MAR 09 %	MAI 09 %
Melhorou	20,9	32,3
Ficou igual	22,1	22,5
Piorou	54,5	43,1
NS/NR	2,6	2,1
Total	100,0	100,0

RENDA MENSAL <i>Últimos 6 meses</i>	MAR 09 %	MAI 09 %
Aumentou	24,6	28,7
Ficou igual	40,3	42,0
Diminuiu	32,6	27,5
NS/NR	2,6	1,9
Total	100,0	100,0

SAÚDE <i>Últimos 6 meses</i>	MAR 09 %	MAI 09 %
Melhorou	24,9	28,2
Ficou igual	27,7	26,1
Piorou	46,0	44,3
NS/NR	1,5	1,5
Total	100,0	100,0

EDUCAÇÃO <i>Últimos 6 meses</i>	MAR 09 %	MAI 09 %
Melhorou	39,1	43,0
Ficou igual	29,0	26,9
Piorou	30,0	28,8
NS/NR	2,0	1,4
Total	100,0	100,0

SEGURANÇA PÚBLICA <i>Últimos 6 meses</i>	MAR 09 %	MAI 09 %
Melhorou	19,2	22,6
Ficou igual	27,4	24,5
Piorou	52,1	52,2
NS/NR	1,4	,8
Total	100,0	100,0

Expectativa

EMPREGO <i>Próximos 6 meses</i>	MAR 09 %	MAI 09 %
Vai melhorar	48,8	56,4
Vai ficar igual	23,7	23,5
Vai piorar	22,1	16,5
<i>NS/NR</i>	5,5	3,7
Total	100,0	100,0

RENDA MENSAL <i>Próximos 6 meses</i>	MAR 09 %	MAI 09 %
Vai aumentar	49,2	53,4
Vai ficar igual	31,3	31,0
Vai diminuir	14,4	11,5
<i>NS/NR</i>	5,2	4,3
Total	100,0	100,0

SAÚDE <i>Próximos 6 meses</i>	MAR 09 %	MAI 09 %
Vai melhorar	48,7	54,9
Vai ficar igual	29,5	26,6
Vai piorar	17,2	15,7
<i>NS/NR</i>	4,7	2,8
Total	100,0	100,0

EDUCAÇÃO <i>Próximos 6 meses</i>	MAR 09 %	MAI 09 %
Vai melhorar	54,4	58,6
Vai ficar igual	28,0	26,6
Vai piorar	14,0	11,9
<i>NS/NR</i>	3,7	3,0
Total	100,0	100,0

SEGURANÇA PÚBLICA <i>Próximos 6 meses</i>	MAR 09 %	MAI 09 %
Vai melhorar	41,4	47,6
Vai ficar igual	31,7	25,8
Vai piorar	23,0	23,0
<i>NS/NR</i>	4,0	3,7
Total	100,0	100,0

2. AVALIAÇÃO DO GOVERNO

O Governo de Luís Inácio Lula da Silva apresenta avaliação positiva de 69,8% e negativa de 5,8%.

São os seguintes os **Resultados** obtidos:

- **AVALIAÇÃO DO GOVERNO**

AVALIAÇÃO DO GOVERNO	MAR 09 %	MAI 09 %
Ótimo	21,0	25,5
Bom	41,4	44,3
Regular	29,1	23,9
Ruim	2,6	2,2
Péssimo	5,0	3,6
NS/NR	1,0	,6
Total	100,0	100,0

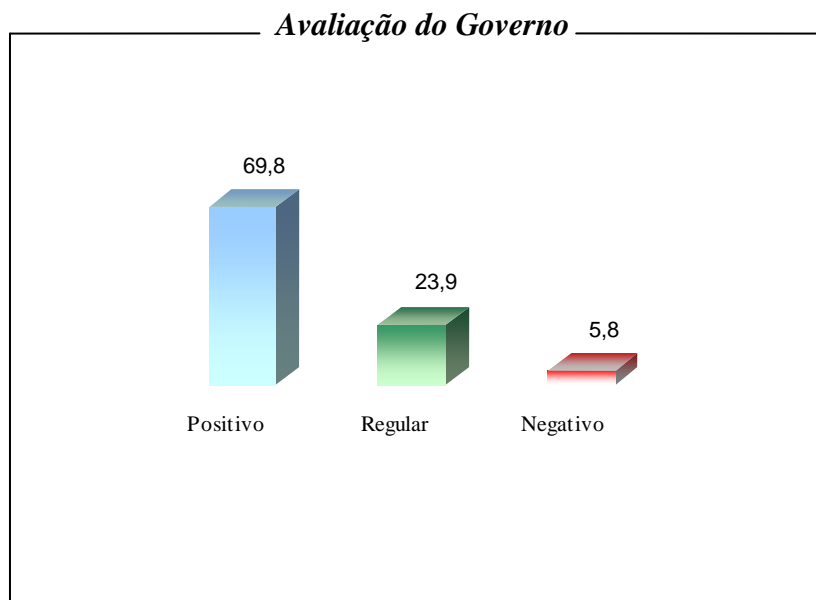

● SÉRIE HISTÓRICA

GOVERNO	DEZ 04 %	FEV 05 %	ABR 05 %	MAI 05 %	JUL 05 %	SET 05 %	NOV 05 %	FEV 06 %	ABR 06 %	MAI 06 %	JUL 06 %
Positivo	44,5	42,6	41,9	39,8	40,3	35,8	31,1	37,5	37,6	38,3	41,0
Regular	38,2	39,9	39,8	38,3	37,1	38,2	37,6	40,0	36,7	37,5	38,5
Negativo	14,4	13,9	16,0	18,8	20,0	24,0	29,0	21,4	24,1	22,2	19,3

GOVERNO	AGO 06 %	ABR 07 %	JUN 07 %	OUT 07 %	FEV 08 %	ABR 08 %	SET 08 %	DEZ 08 %	JAN 09 %	MAR 09 %	MAI 09 %
Positivo	43,6	49,5	47,5	46,5	52,7	57,5	68,8	71,1	72,5	62,4	69,8
Regular	39,5	34,3	36,5	35,9	32,5	29,6	23,2	21,6	21,7	29,1	23,9
Negativo	15,6	14,6	14,0	16,5	13,7	11,3	6,8	6,4	5,0	7,6	5,8

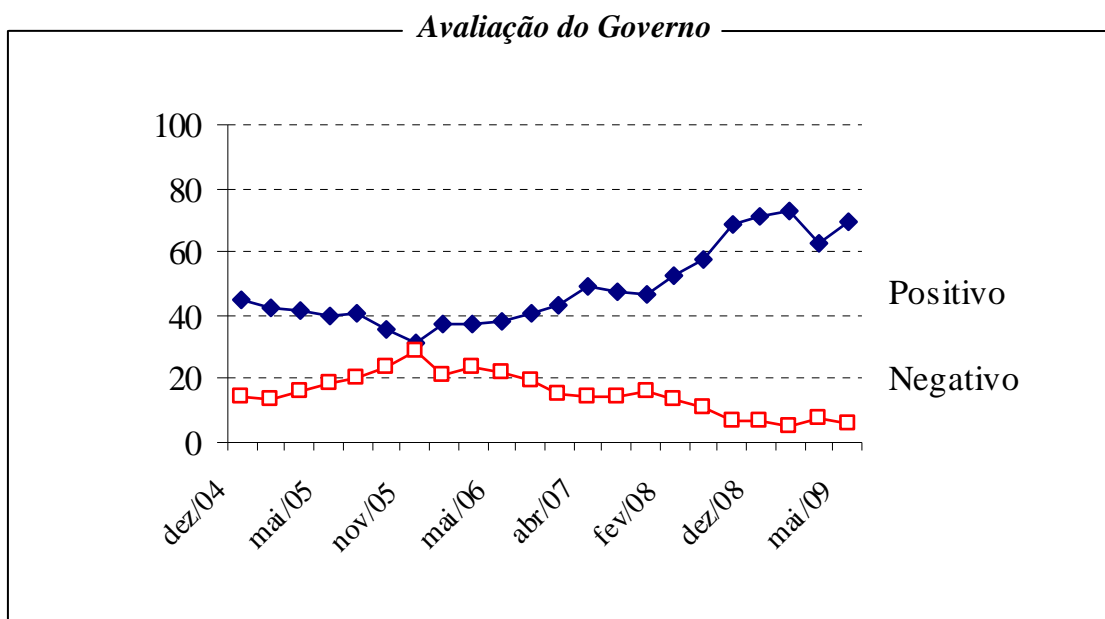

● **DESEMPENHO LULA**

LULA	DEZ 04 %	FEV 05 %	ABR 05 %	MAI 05 %	JUL 05 %	SET 05 %	NOV 05 %	FEV 06 %	ABR 06 %	MAI 06 %	JUL 06 %
Aprova	65,4	66,1	60,1	57,4	59,9	50,0	46,7	53,3	53,6	53,9	55,8
Desaprova	26,7	26,5	29,0	32,7	30,2	39,4	44,2	38,0	37,6	37,8	37,0
NS/NR	8,0	7,5	11,0	10,0	9,9	10,7	9,1	8,7	8,9	8,4	7,3
Total	100,0	100,0	100,0	100,0	100,0	100,0	100,0	100,0	100,0	100,0	100,0

LULA	AGO 06 %	ABR 07 %	JUN 07 %	OUT 07 %	FEV 08 %	ABR 08 %	SET 08 %	DEZ 08 %	JAN 09 %	MAR 09 %	MAI 09 %
Aprova	59,3	63,7	64,0	61,2	66,8	69,3	77,7	80,3	84,0	76,2	81,5
Desaprova	32,5	28,2	29,8	32,5	28,6	26,1	16,6	15,2	12,2	19,9	15,7
NS/NR	8,3	8,2	6,3	6,3	4,7	4,7	5,7	4,6	3,9	4,0	2,9
Total	100,0	100,0	100,0	100,0	100,0	100,0	100,0	100,0	100,0	100,0	100,0

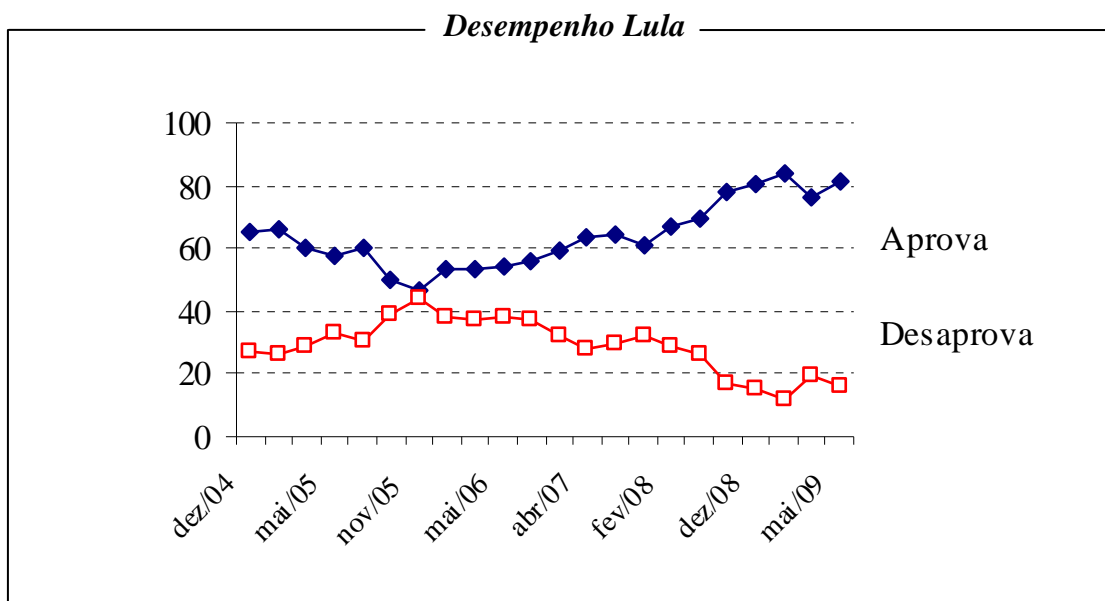

3. TEMAS CONJUNTURAIS

São os seguintes os **Temas e Resultados**:

- **ELEIÇÕES 2010 – 1º TURNO**

PRESIDENTE 2010 – 1º TURNO <i>Espontâneo</i>	MAI 09 %
Lula	26,2
José Serra	5,7
Dilma Rousseff	5,4
Aécio Neves	3,0
Ciro Gomes	1,1
Outros	1,7
Branco/Nulo	3,7
NS/NR	53,2
Total	100,0

Em 2010, serão realizadas Eleições para Presidente da República, Governador(a) do Estado, Senador(a), Deputado(a) Federal e Deputado(a) Estadual. Com relação às eleições para Presidente da República, em quem o Sr(a) votaria se as Eleições fossem hoje:

PRESIDENTE 2010 – 1º TURNO <i>Lista 1</i>	MAR 09 %	MAI 09 %
José Serra	45,7	40,4
Dilma Rousseff	16,3	23,5
Heloísa Helena	11,0	10,7
Nenhum/Branco/Nulo	16,7	16,2
NS/NR	10,3	9,4
Total	100,0	100,0

Da seguinte lista de possíveis Candidatos, em quem o Sr(a) votaria para Presidente da República se as Eleições fossem hoje:

1. Dilma Rousseff PT
2. Heloísa Helena PSOL
3. José Serra PSDB

PRESIDENTE 2010 – 1º TURNO <i>Lista 2</i>	MAR 09 %	MAI 09 %
Dilma Rousseff	19,9	27,8
Aécio Neves	22,0	18,8
Heloísa Helena	17,4	18,3
<i>Nenhum/Branco/Nulo</i>	24,8	21,1
<i>NS/NR</i>	16,0	14,2
Total	100,0	100,0

Da seguinte lista de possíveis Candidatos, em quem o Sr(a) votaria para Presidente da República se as Eleições fossem hoje:

1. Aécio Neves PSDB
2. Dilma Rousseff PT
3. Heloísa Helena PSOL

PRESIDENTE 2010 – 1º TURNO <i>Lista 3</i>	JAN 09 %	MAI 09 %
José Serra	46,6	45,9
Heloísa Helena	12,5	13,3
Patrus Ananias	7,0	10,0
<i>Nenhum/Branco/Nulo</i>	18,4	19,8
<i>NS/NR</i>	15,7	11,1
Total	100,0	100,0

Da seguinte lista de possíveis Candidatos, em quem o Sr(a) votaria para Presidente da República se as Eleições fossem hoje:

1. Heloísa Helena PSOL
2. José Serra PSDB
3. Patrus Ananias PT

PRESIDENTE 2010 – 1º TURNO <i>Lista 4</i>	MAR 09 %	MAI 09 %
José Serra	43,1	44,2
Ciro Gomes	14,9	14,3
Heloísa Helena	12,8	13,5
<i>Nenhum/Branco/Nulo</i>	17,8	17,4
<i>NS/NR</i>	11,6	10,8
Total	100,0	100,0

Da seguinte lista de possíveis Candidatos, em quem o Sr(a) votaria para Presidente da República se as Eleições fossem hoje:

1. Ciro Gomes PSB
2. Heloísa Helena PSOL
3. José Serra PSDB

PRESIDENTE 2010 – 1º TURNO <i>Lista 5</i>	MAR 09 %	MAI 09 %
Heloísa Helena	19,0	22,4
Ciro Gomes	19,2	20,1
Aécio Neves	21,2	19,3
Nenhum/Branco/Nulo	24,1	22,9
NS/NR	16,6	15,3
Total	100,0	100,0

Da seguinte lista de possíveis Candidatos, em quem o Sr(a) votaria para Presidente da República se as Eleições fossem hoje:

1. Aécio Neves PSDB
2. Ciro Gomes PSB
3. Heloísa Helena PSOL

PRESIDENTE 2010 – 1º TURNO <i>Lista 6</i>	SET 08 %	MAI 09 %
José Serra	38,1	38,8
Dilma Rousseff	8,4	22,3
Heloísa Helena	9,9	10,3
Ciro Gomes	17,4	9,0
Nenhum/Branco/Nulo	13,1	11,2
NS/NR	13,2	8,6
Total	100,0	100,0

Da seguinte lista de possíveis Candidatos, em quem o Sr(a) votaria para Presidente da República se as Eleições fossem hoje:

1. Ciro Gomes PSB
2. Dilma Rousseff PT
3. Heloísa Helena PSOL
4. José Serra PSDB

● ELEIÇÕES 2010 – 2º TURNO

PRESIDENTE 2010 – 2º TURNO <i>1ª Opção</i>	MAR 09 %	MAI 09 %
José Serra	53,5	49,7
Dilma Rousseff	21,3	28,7
Branco/Nulo	15,2	13,4
NS/NR	10,1	8,3
Total	100,0	100,0

Em um possível Segundo Turno nas Eleições Presidenciais de 2010, das seguintes alternativas de Candidatos, em quem o Sr(a) votaria se as Eleições fossem hoje:

1. Dilma Rousseff PT
2. José Serra PSDB

PRESIDENTE 2010 – 2º TURNO <i>2ª Opção</i>	MAR 09 %	MAI 09 %
Dilma Rousseff	29,1	39,4
Aécio Neves	28,3	25,9
Branco/Nulo	25,5	20,7
NS/NR	17,2	14,1
Total	100,0	100,0

Em um possível Segundo Turno nas Eleições Presidenciais de 2010, das seguintes alternativas de Candidatos, em quem o Sr(a) votaria se as Eleições fossem hoje:

1. Aécio Neves PSDB
2. Dilma Rousseff PT

PRESIDENTE 2010 – 2º TURNO <i>3ª Opção</i>	MAR 09 %	MAI 09 %
José Serra	49,9	51,8
Ciro Gomes	20,3	19,9
Branco/Nulo	17,6	17,8
NS/NR	12,3	10,6
Total	100,0	100,0

Em um possível Segundo Turno nas Eleições Presidenciais de 2010, das seguintes alternativas de Candidatos, em quem o Sr(a) votaria se as Eleições fossem hoje:

1. *Ciro Gomes* PSB
2. *José Serra* PSDB

PRESIDENTE 2010 – 2º TURNO <i>4ª Opção</i>	MAR 09 %	MAI 09 %
Ciro Gomes	31,2	34,1
Aécio Neves	26,8	27,9
Branco/Nulo	24,2	22,9
NS/NR	18,0	15,1
Total	100,0	100,0

Em um possível Segundo Turno nas Eleições Presidenciais de 2010, das seguintes alternativas de Candidatos, em quem o Sr(a) votaria se as Eleições fossem hoje:

1. Aécio Neves PSDB
2. *Ciro Gomes* PSB

- **JOSÉ SERRA**

JOSÉ SERRA <i>Conhece ou ouviu falar</i>	MAI 09 %
Sim, conhece	52,0
Sim, ouviu falar	42,9
Não, não conhece/não ouviu falar	3,7
NS/NR	1,5
Total	100,0

O Sr(a) conhece, ou já ouviu falar, em José Serra:

1. *Sim, conhece*
2. *Sim, ouviu falar*
3. *Não, não conhece/não ouviu falar*

JOSÉ SERRA <i>Presidente da República</i>	MAI 09 %	Votos Válidos %
Único que votaria	18,4	19,4
Poderia votar	41,6	43,8
Não votaria	24,6	25,9
Só conhecendo	7,3	7,7
NS/NR	3,0	3,2
NSA	5,2	
Total	100,0	100,0

O Sr(a) votaria ou não votaria em José Serra para Presidente da República se as Eleições fossem hoje:

1. *É o único em quem votaria*
2. *É um candidato em quem poderia votar*
3. *Não votaria de jeito nenhum*
4. *Só conhecendo o candidato para decidir*

- **AÉCIO NEVES**

AÉCIO NEVES <i>Conhece ou ouviu falar</i>	MAI 09 %
Sim, conhece	26,1
Sim, ouviu falar	38,9
Não, não conhece/não ouviu falar	33,2
<i>NS/NR</i>	1,8
Total	100,0

O Sr(a) conhece, ou já ouviu falar, em Aécio Neves:

1. *Sim, conhece*
2. *Sim, ouviu falar*
3. *Não, não conhece/não ouviu falar*

AÉCIO NEVES <i>Presidente da República</i>	MAI 09 %	Votos Válidos %
Único que votaria	6,1	9,3
Poderia votar	28,3	43,5
Não votaria	18,5	28,5
Só conhecendo	9,4	14,4
<i>NS/NR</i>	2,8	4,3
<i>NSA</i>	35,0	
Total	100,0	100,0

O Sr(a) votaria ou não votaria em Aécio Neves para Presidente da República se as Eleições fossem hoje:

1. *É o único em quem votaria*
2. *É um candidato em quem poderia votar*
3. *Não votaria de jeito nenhum*
4. *Só conhecendo o candidato para decidir*

- **DILMA ROUSSEFF**

DILMA ROUSSEFF <i>Conhece ou ouviu falar</i>	MAI 09 %
Sim, conhece	32,8
Sim, ouviu falar	39,2
Não, não conhece/não ouviu falar	26,1
NS/NR	2,0
Total	100,0

O Sr(a) conhece, ou já ouviu falar, em Dilma Rousseff:

1. *Sim, conhece*
2. *Sim, ouviu falar*
3. *Não, não conhece/não ouviu falar*

DILMA ROUSSEFF <i>Presidente da República</i>	MAI 09 %	Votos válidos %
Única que votaria	14,0	19,5
Poderia votar	25,3	35,1
Não votaria	23,3	32,4
Só conhecendo	7,3	10,1
NS/NR	2,2	3,0
NSA	28,1	
Total	100,0	100,0

O Sr(a) votaria ou não votaria em Dilma Rousseff para Presidente da República se as Eleições fossem hoje:

1. *É a única em quem votaria*
2. *É uma candidata em quem poderia votar*
3. *Não votaria de jeito nenhum*
4. *Só conhecendo a candidata para decidir*

- **CIRO GOMES**

CIRO GOMES <i>Conhece ou ouviu falar</i>	MAI 09 %
Sim, conhece	36,1
Sim, ouviu falar	50,3
Não, não conhece/não ouviu falar	12,4
NS/NR	1,3
Total	100,0

O Sr(a) conhece, ou já ouviu falar, em **Ciro Gomes**

1. *Sim, conhece*
2. *Sim, ouviu falar*
3. *Não, não conhece/não ouviu falar*

CIRO GOMES <i>Presidente da República</i>	MAI 09 %	Votos Válidos %
Único que votaria	6,7	7,8
Poderia votar	36,8	42,6
Não votaria	29,3	33,9
Só conhecendo	9,6	11,1
NS/NR	4,0	4,6
NSA	13,7	
Total	100,0	100,0

O Sr(a) votaria ou não votaria em **Ciro Gomes** *para* **Presidente da República** *se as Eleições fossem hoje:*

1. *É o único em quem votaria*
2. *É um candidato em quem poderia votar*
3. *Não votaria de jeito nenhum*
4. *Só conhecendo o candidato para decidir*

● **CRISE FINANCEIRA - EMPREGO**

PERDA DO EMPREGO <i>Conhece ou ficou sabendo</i>	MAR 09 %	MAI 09 %
Conhece	38,7	39,6
Ficou sabendo	24,8	26,4
Não conhece/não ouviu falar	34,9	32,5
NS/NR	1,6	1,6
Total	100,0	100,0

O Sr(a) conhece ou ficou sabendo de alguém que já perdeu o seu emprego no Brasil em razão da crise financeira mundial:

1. *Conhece*
2. *Ficou sabendo*
3. *Não conhece/não ouviu falar*

PERDA DO EMPREGO <i>Receio de perder</i>	MAR 09 %	MAI 09 %
Sim	44,8	39,1
Não	39,7	52,0
NS/NR	15,6	9,0
Total	100,0	100,0

O Sr(a) tem receio de perder seu emprego ou sua atividade econômica caso a crise financeira mundial se agrave no País:

1. *Sim*
2. *Não*

● **CRISE FINANCEIRA – BRASIL**

CRISE FINANCEIRA <i>Brasil</i>	MAR 09 %	MAI 09 %
Está lidando adequadamente	40,1	50,4
Mais ou menos	26,4	16,3
Não está lidando adequadamente	26,5	26,5
NS/NR	7,1	7,0
Total	100,0	100,0

O Sr(a) acha que o Brasil:

1. Está lidando adequadamente com a crise econômica
2. Não está lidando adequadamente com a crise econômica

CRISE FINANCEIRA <i>Situação do Brasil</i>	MAI 09 %
Saindo	35,9
Continua	55,3
NS/NR	8,9
Total	100,0

O Sr(a) acha que o Brasil:

1. Já está saindo da crise econômica e financeira
2. Ainda continua na crise econômica financeira

CRISE FINANCEIRA MUNDIAL <i>Brasil vai sair</i>	MAR 09 %	MAI 09 %
Fortalecido	46,3	55,9
Igual	21,8	14,5
Enfraquecido	23,0	19,7
NS/NR	9,0	10,0
Total	100,0	100,0

O Sr(a) acha que nesta crise mundial o Brasil:

1. Vai sair fortalecido em relação aos outros países
2. Vai sair enfraquecido em relação aos outros países

● **GRIPE SUÍNA**

GRIPE SUÍNA <i>Ouvir falar</i>	ABR 06** %	MAI 09* %
Tem acompanhado	56,2	73,4
Ouvir falar	30,0	24,0
Não tem acompanhado / não ouviu falar	12,9	2,0
NS/NR	1,0	,7
Total	100,0	100,0

* O Sr(a) tem acompanhado, ou ouviu falar, na Gripe Suína:

** O Sr(a) tem acompanhado, ou ouviu falar, na Gripe Aviária:

1. Sim, tem acompanhado
2. Sim, ouviu falar
3. Não, não tem acompanhado / não ouviu falar

GRIPE SUÍNA <i>Brasil</i>	ABR 06** %	ABR 06** Válidos %%	MAI 09* %	MAI 09* Válidos %
Está preparado	26,2	30,4	59,4	61,0
Ñ está preparado	51,5	59,8	32,6	33,5
NS/NR	8,5	9,8	5,4	5,5
NSA	13,9		2,7	
Total	100,0	100,0	100,0	100,0

Na sua opinião, o Brasil

* 1. Está preparado para combater a Gripe Suína

2. Não está preparado para combater a Gripe Suína

** 1. Está preparado para combater a Gripe Aviária

2. Não está preparado para combater a Gripe Aviária

ANEXO 1 – AVALIAÇÃO DO GOVERNO

• FERNANDO HENRIQUE

Governo FHC	%	
	JUL	DEZ
1998		
Positivo	31	32
Regular	46	43
Negativo	23	23

Governo FHC	%										
	JAN	FEV	MAR	ABR	MAI	JUL	AGO	SET	OUT	NOV	DEZ
1999											
Positivo	27	19	16	17	15	12	12	8	8	11	12
Regular	37	32	39	35	32	33	28	26	27	28	26
Negativo	33	47	43	46	51	53	59	65	62	59	59

Governo FHC	%										
	JAN	FEV	MAR	ABR	MAI	JUN	JUL	AGO	SET	OUT	DEZ
2000											
Positivo	16	16	16	14	15	13	19	18,8	23,4	19,1	23,0
Regular	40	33	31	34	31	26	34	39,1	35,8	41,7	34,5
Negativo	43	49	51	51	53	59	44	39,3	38,0	35,7	38,0

Governo FHC	%										
	JAN	FEV	MAR	ABR	MAI	JUN	JUL	AGO	SET	OUT	DEZ
2001											
Positivo	25,4	26,2	33,3	29,7	22,1	17,7	19,8	21,7	21,7	22,0	22,9
Regular	40,4	39,8	36,7	38,9	36,2	35,1	33,5	35,3	36,1	38,9	38,0
Negativo	30,6	29,5	26,6	27,9	37,1	44,5	43,6	40,0	39,4	36,4	35,2

Governo FHC	%									
	JAN	FEV	MAR	ABR	MAI	JUN	JUL	AGO	SET	OUT
2002										
Positivo	26,7	27,4	28,1	25,6	28,2	29,8	26,7	27,6	25,2	24,3
Regular	38,9	39,8	38,7	37,1	37,9	39,8	43,4	40,3	37,7	38,6
Negativo	30,5	28,8	29,1	32,6	29,5	26,0	27,2	29,6	33,8	34,4

• LULA

Governo Lula	%							
2003	JAN	MAR	ABR	MAI	JUL	AGO	OUT	DEZ
Positivo	56,6	45,0	47,7	51,6	46,3	48,3	41,6	41,0
Regular	17,7	32,7	34,8	35,7	38,8	38,6	42,3	41,9
Negativo	2,3	7,9	9,4	7,2	10,3	10,0	12,3	12,9

Governo Lula	%						
2004	FEV	MAR	MAI	JUN	AGO	SET	DEZ
Positivo	39,9	34,6	34,6	29,4	38,2	41,3	44,5
Regular	40,6	42,7	43,5	44,2	40,8	39,1	38,2
Negativo	15,1	19,4	20,0	24,1	17,7	16,4	14,4

Governo Lula	%					
2005	FEV	ABR	MAI	JUL	SET	NOV
Positivo	42,6	41,9	39,8	40,3	35,8	31,1
Regular	39,9	39,8	38,3	37,1	38,2	37,6
Negativo	13,9	16,0	18,8	20,0	24,0	29,0

Governo Lula	%	%	%	%	%
2006	FEV	ABR	MAI	JUL	AGO
Positivo	37,5	37,6	38,3	41,0	43,6
Regular	40,0	36,7	37,5	38,5	39,5
Negativo	21,4	24,1	22,2	19,3	15,6

Governo Lula	%	%	%
2007	ABR	JUN	OUT
Positivo	49,5	47,5	46,5
Regular	34,3	36,5	35,9
Negativo	14,6	14,0	16,5

Governo Lula	%	%	%	%
2008	FEV	ABR	SET	DEZ
Positivo	52,7	57,5	68,8	71,1
Regular	32,5	29,6	23,2	21,6
Negativo	13,7	11,3	6,8	6,4

Governo Lula	%	%	%
2009	JAN	MAR	MAI
Positivo	72,5	62,4	69,8
Regular	21,7	29,1	23,9
Negativo	5,0	7,6	5,8

ANEXO 2 – DESEMPENHO DO PRESIDENTE

- **FERNANDO HENRIQUE**

Desempenho FHC	%								
	MAR	ABR	MAI	JUN	JUL	AGO	SET	OUT	DEZ
2001									
Aprova	45,6	46,1	37,4	30,1	31,8	32,7	34,5	36,4	37,4
Desaprova	45,4	46,5	54,7	62,3	58,8	59,3	58,9	55,6	51,7

Desempenho FHC	%									
	JAN	FEV	MAR	ABR	MAI	JUN	JUL	AGO	SET	OUT
2002										
Aprova	40,5	40,5	39,0	36,0	41,8	41,6	40,2	37,3	37,6	34,7
Desaprova	48,8	46,1	51,5	52,2	46,5	45,1	47,0	49,6	50,9	53,9

- LULA

Desempenho Lula	%							
2003	JAN	MAR	ABR	MAI	JUL	AGO	OUT	DEZ
Aprova	83,6	78,9	73,9	78,0	77,6	76,7	70,6	69,9
Desaprova	6,8	12,3	14,2	13,0	14,4	16,2	20,8	21,0

Desempenho Lula	%						
2004	FEV	MAR	MAI	JUN	AGO	SET	DEZ
Aprova	65,3	59,6	60,2	54,1	58,1	58,8	65,4
Desaprova	24,2	30,5	32,4	37,6	32,8	30,7	26,7

Desempenho Lula	%					
2005	FEV	ABR	MAI	JUL	SET	NOV
Aprova	66,1	60,1	57,4	59,0	50,0	46,7
Desaprova	26,5	29,0	32,7	30,2	39,4	44,2

Desempenho Lula	%	%	%	%	%
2006	FEV	ABR	MAI	JUL	AGO
Aprova	53,3	53,6	53,9	55,8	59,3
Desaprova	38,0	37,6	37,8	37,0	32,5

Desempenho Lula	%	%	%
2007	ABR	JUN	OUT
Aprova	63,7	64,0	61,2
Desaprova	28,2	29,8	32,5

Desempenho Lula	%	%	%	%
2008	FEV	ABR	SET	DEZ
Aprova	66,8	69,3	77,7	80,3
Desaprova	28,6	26,1	16,6	15,2

Desempenho Lula	%	%	%
2009	JAN	MAR	MAI
Aprova	84,0	76,2	81,5
Desaprova	12,2	19,9	15,7